



COMPANY PROFILE

PT CIPTASS INOVASI SOSIAL

*"Elevate your innovation impact towards
Social Responsibility"*

DAFTAR KONTEN

- 1 Profil Perusahaan
- 2 Pesan Selamat Datang
- 3 Visi dan Misi
- 4 Nilai & Kompetensi Inti
- 5 Layanan Profesional & Alur Kerjasama
- 6 Pencapaian
- 7 Tim
- 8 Kontak

PROFIL PERUSAHAAN

Nama Perusahaan : **PT CIPTASS INOVASI SOSIAL**
Nama Branding : **- CIPTASS - Center for Social Responsibility and Sustainability Studies**
- Ciptass Analytica

Lokasi Perusahaan : **Jakarta Selatan, DKI Jakarta**
Alamat Perusahaan :

- Bellezza BSA Lantai 1 SA1-06, Jl. Letjen Soepeno, Permata Hijau, Kel. Grogol Utara, Kec. Kebayoran Lama, Jakarta Selatan, DKI Jakarta 12210

Status Penanaman Modal : PMDN
Izin Usaha :

1. KBLI 74909 – Aktivitas Profesional, Ilmiah dan Teknis Lainnya YTDL,
Nomor Proyek: 202006-1813-3511-2856-944
2. KBLI 70209 – Aktivitas Konsultasi Manajemen Lainnya,
Nomor Proyek: 202006-1813-3511-2858-317

Website : www.ciptass.com
E-mail. : admin@ciptass.com
No.Telp / Hp : 021 50106260 / 081 2172 1113



TENTANG PERUSAHAAN

PT Ciptass Inovasi Sosial dengan penyebutan *branding* sebagai **CIPTASS - Center for Social Responsibility and Sustainability Studies** dan **Ciptass Analytica**. Secara hukum beroperasi sejak tahun 2020 yang dilaksanakan oleh profesional muda dalam bidang layanan jasa manajemen Corporate Social Responsibility (CSR). Ciptass Analytica dalam menjalankan proses bisnisnya mengusung inovasi yang berkelanjutan. Core competence dari Ciptass Analytica adalah penelitian dan konsultasi, ini sebagai komitmen Perusahaan dalam memberikan layanan profesional berbasis data dan menggunakan data untuk pengambilan kesimpulan maupun keputusan.

Dalam konteks pengembangan Perusahaan dalam bidang CSR, Ciptass Analytica menaruh konsentrasi pada agenda PROPER yang berada di bawah Kementerian LHK. PROPER sebagai agenda strategis dalam mengendalikan dampak lingkungan oleh industri dan mendukung pembangunan yang berkelanjutan, maka Ciptass Analytica turut hadir untuk membantu sektor industri dalam mengelola community involvement and development oleh perusahaan-perusahaan. Upaya ini dilakukan selain dalam rangka menjalankan bisnis, tetapi juga membantu dan mendukung terwujudnya proses pembangunan yang berkelanjutan.



SELAMAT DATANG

Selamat datang untuk mengenali Ciptass Analytica kami ucapkan kepada seluruh *stakeholders* khususnya dari sektor industri yang berkepentingan dalam menjalankan bisnis yang berkelanjutan dan bisnis yang bertanggung jawab. Tantangan dalam menjalankan bisnis semakin kompleks, karena bukan hanya dihadapkan pada persoalan kondisi pasar maupun *capital flows*, tetapi yang lebih terkini adalah tantangan perubahan iklim dan kondisi lingkungan yang semakin terdegradasi, serta kesadaran konsumen pada entitas bisnis yang bertanggung jawab.

Kondisi tersebut menuntut setiap Perusahaan bukan hanya untuk taat terhadap regulasi dalam proses operasi bisnis, melainkan juga memiliki *awareness* terhadap kondisi eksternal dalam dimensi lingkungan hidup dan masyarakat di sekitar wilayah operasi. Pada kondisi inilah setiap Perusahaan dipaksa oleh sistem untuk menyelami dimensi *sustainability* agar aktivitas usahanya memiliki resiliensi yang lebih. *Sustainability* dalam arti yang luas memberikan *guidance* kepada Perusahaan untuk memperhatikan isu lingkungan, ekonomi dan sosial dalam setiap pengambilan keputusan bisnisnya. Oleh karena itu, dalam kondisi saat ini entitas bisnis sulit apabila hanya mempersoalkan isu *profit* semata, tetapi diperlukan suatu langkah maju yaitu praktek *social responsibility*.

Ciptass Analytica hadir sebagai lembaga profesional yang menyadari akan kebutuhan setiap Perusahaan untuk melaksanakan tanggung jawab sosial. Bukan hanya tuntutan *compliance of regulation*, tetapi juga kesadaran internal Perusahaan. Maka dari itu, eksistensi kami adalah untuk membantu Perusahaan secara profesional dalam mendukung dan memenuhi tanggung jawab sosial, serta menyosialisasikan berkaitan dengan isu perubahan iklim dan isu pembangunan berkelanjutan dan langkah strategis yang dapat dilakukan oleh Perusahaan agar proses bisnisnya tetap memiliki ketahanan.

VISI & MISI

Vision

Menjadi lembaga penelitian dan konsultasi pengelolaan CSR dan *sustainable development* yang profesional dan unggulan dalam bermitra dengan multisektor industri

Mission

- Memberikan dukungan profesional bagi perusahaan dalam mengembangkan program CSR
- Memberikan layanan dengan mempertimbangkan dimensi inovasi sosial
- memperkuat jaringan dan kerjasama dengan lembaga profesional
- melakukan tinjauan dan penelitian berkala atas tanggung jawab sosial lingkungan perusahaan



NILAI



BUILD - UP

Ciptass Analytica menekankan pada perkembangan internal kelembagaan yang dilakukan secara bersama-sama dan mendapatkan hasil yang diusahakan secara bersama-sama pula

LEARNING

Ciptass Analytica memperhatikan setiap sumber daya manusia untuk memperhatikan perkembangan kapasitas diri dan pertumbuhan kemampuan analytical thinking

USEFULNESS

Ciptass Analytica berkomitmen dalam menjaga kualitas layanan profesional dan memberikan yang terbaik dan diperlukan untuk mencapai ekspektasi output kerjasama

ENGAGEMENT

Ciptass Analytica menjalin hubungan dengan stakeholders yang variatif untuk menghasilkan dampak positif yang dapat dirasakan oleh para pihak manfaatnya

KOMPETENSI INTI

Penelitian

Penelitian Kuantitatif

Melakukan pekerjaan profesional dengan menggunakan pendekatan kuantitatif dengan memanfaatkan instrumen aplikasi pengolahan data kuantitatif.

Penelitian Kualitatif

Melakukan pekerjaan profesional dengan tujuan pemetaan kondisi sosial dan perilaku masyarakat melalui pendekatan kualitatif.

Konsultansi

Melakukan pekerjaan profesional dengan tujuan memberikan konsultansi dan melakukan pendampingan berkaitan dengan pelaksanaan program *community development*, CSR dan PROPER KLHK.

LAYANAN PROFESIONAL

Kajian dan Penelitian

- Penelitian Pemetaan Sosial (*Social Mapping and Stakeholder Identification*)
- Kajian Evaluasi Program - *Community Satisfaction Index /IKM*
- Kajian Inovasi Sosial
- Penelitian Social Return on Investment (SROI)

Manajemen Stakeholder

- Penyusunan Laporan Stakeholder Engagement
- Kajian Pengukuran *Social License Index*
- Kajian pemetaan isu dan *stakeholder mapping*

LAYANAN PROFESIONAL

Pemenuhan *Beyond Compliance* PROPER

- Penyusunan Dokumen PROPER Hijau Aspek Comdev dan Tanggap Kebencanaan
- Asistensi Penyelesaian Dokumen PROPER Hijau Aspek Comdev
- Penyusunan Jurnal Ilmiah Program Community Development
- Pendampingan Pelaporan Dokumen Inovasi Sosial
- Pendampingan Program dan Pemenuhan Comdev Officer

Workshop dan Pelatihan

- Workshop PROPER *Awareness* dan Evaluasi Capaian PROPER Hijau
- Pelatihan untuk Comdev Officer dan Pengelolaan Program
- Pelatihan Penyusunan Social Mapping dan Stakeholder Engagement
- Pelatihan Penyusunan Laporan Community Satisfaction Index

ALUR KERJASAMA



Konsultasikan kepada kami

Komunikasi dengan calon mitra Perusahaan (*user*) untuk mengidentifikasi kebutuhan pekerjaan yang akan dilakukan. Tujuan dari pekerjaan sebagai bahan penjas terhadap *guidance* ruang lingkup pekerjaan. Jika kebutuhan tersebut di luar keahlian kami, maka kami akan menginformasikan penyuplai yang dapat mengerjakan.



Kesepakatan ruang lingkup dan biaya

Kami akan mengirimkan penawaran ruang lingkup pekerjaan dan estimasi biaya yang dibutuhkan kepada calon mitra Perusahaan (*user*), apabila estimasi biaya melebihi pagu anggaran yang ditentukan maka kami terbuka untuk melakukan negosiasi sesuai dengan tujuan pekerjaan.



Pelaksanaan Pekerjaan

Kami akan menyampaikan timeline pekerjaan, metode penyelesaian pekerjaan dan progress pekerjaan kepada mitra Perusahaan (*user*). Kami akan menyelesaikan pekerjaan agar dapat memenuhi kebutuhan mitra Perusahaan (*user*).



Umpan Balik

Kami akan menyampaikan hasil pekerjaan sebelum final agar dapat diberikan saran dan masukan oleh mitra Perusahaan (*user*), sehingga diharapkan mampu menyempurkan hasil pekerjaan yang akan diberikan.



Hasil Pekerjaan

Kami akan memberikan hasil akhir pekerjaan yang dapat digunakan atau dimanfaatkan oleh mitra Perusahaan (*user*).



PENCAPAIAN

Tahun 2024

1. **PT Supreme Energy Muara Laboh (Sub Kontrak)** : Pekerjaan Penyusunan Dokumen PROPER Beyond Compliance
2. **PT Semesta Centramas (Sub Kontrak)** : Pekerjaan Penyusunan Dokumen Social Mapping
3. **PT Semesta Centramas (Sub Kontrak)** : Pekerjaan Kajian Stakeholder Mapping & Engagement
4. **PT Semesta Centramas (Sub Kontrak)** : Pekerjaan Penyusunan Dokumen PROPER Beyond Compliance
5. **PT PLN Nusantara Power UP Punagaya** : Pekerjaan Pendampingan dan Penyusunan Dokumen PROPER Aspek Comdev dan Tanggap Kebencanaan
6. **PT Petro Oxo Nusantara** : Pekerjaan Pendampingan dan Penyusunan Dokumen PROPER Hijau Aspek Comdev dan Tanggap Kebencanaan
7. **PT Pertamina EP Rantau Field** : Workshop Penyusunan Dokumen Inovasi Sosial
8. **PT Pertamina EP Jambi Merang Field** : Workshop Penyusunan Dokumen Inovasi Sosial
9. **PT Pertamina EP Jambi Field** : Workshop Penyusunan Dokumen Inovasi Sosial
10. **PT Pertamina EP Prabumulih** : Workshop Evaluasi Dokumen Inovasi Sosial
11. **PT Tanjung Power Indonesia** : Workshop PROPER Awareness Aspek Comdev dan Tanggap Kebencanaan



PENCAPAIAN

Tahun 2024

12. **PT PLN Indonesia Power PLTG Borang** : Pekerjaan Social Mapping
13. **PT PLN Indonesia Power PLTGU Keramasan** : Pekerjaan Update Social Mapping
14. **PT PLN Indonesia Power PLTGU Indralaya** : Pekerjaan Update Social Mapping
15. **PT PLN Indonesia Power PLTGU Keramasan** : Pekerjaan Penyusunan Laporan Monitoring Biodiversity
16. **PT PLN Indonesia Power PLTGU Indralaya** : Pekerjaan Penyusunan Laporan Monitoring Biodiversity
17. **PT PLN Indonesia Power PLTG Borang** : Pekerjaan Penyusunan Laporan Monitoring Biodiversity
18. **PT PLN Indonesia Power UPDK Keramasan** : Pendampingan Penyusunan Dokumen Hijau PROPER Aspek Pemberdayaan Masyarakat dan Tanggap Kebencanaan



PENCAPAIAN

Tahun 2023

1. **PT PLN Nusantara Power UPK Punagaya** : Pekerjaan Pendampingan dan Penyusunan Dokumen PROPER Aspek Comdev dan Tanggap Kebencanaan
2. **PT Petro Oxo Nusantara** : Pekerjaan Pendampingan dan Penyusunan Dokumen PROPER Hijau Aspek Comdev dan Tanggap Kebencanaan
3. **PT Pertamina EP Rantau Field** : Workshop Penyusunan Dokumen Inovasi Sosial
4. **PT Pertamina EP Jambi Merang Field** : Workshop Penyusunan Dokumen Inovasi Sosial
5. **PT Pertamina EP Jambi Field** : Workshop Penyusunan Dokumen Inovasi Sosial
6. **PT Tanjung Power Indonesia** : Workshop PROPER Awareness Aspek Comdev dan Tanggap Kebencanaan
7. **PT PLN (Persero) PLTG Borang** : Pekerjaan Social Mapping
8. **PT PLN (Persero) PLTGU Keramasan** : Pekerjaan Update Social Mapping
9. **PT PLN (Persero) PLTGU Indralaya** : Pekerjaan Update Social Mapping
10. **PT PLN (Persero) PLTGU Keramasan** : Pekerjaan Penyusunan Laporan Monitoring Biodiversity
11. **PT PLN (Persero) PLTGU Indralaya** : Pekerjaan Penyusunan Laporan Monitoring Biodiversity
12. **PT PLN (Persero) PLTG Borang** : Pekerjaan Penyusunan Laporan Monitoring Biodiversity
13. **PT PLN (Persero) UPDK Keramasan** : Pendampingan Penyusunan Dokumen Hijau PROPER Aspek Pemberdayaan Masyarakat dan Tanggap Kebencanaan



PENCAPAIAN

Tahun 2022

1. **PT PLN (Persero) UPK Punagaya** : Pekerjaan Jasa Survey Indeks Kepuasan Masyarakat
2. **PT PLN (Persero) UPK Punagaya** : Pekerjaan Penyusunan Dokumen Hijau PROPER Aspek Pemberdayaan Masyarakat dan Tanggap Kebencanaan
3. **PT Petro Oxo Nusantara** : Pekerjaan Penyusunan Social Mapping dan Kajian Stakeholder Engagement
4. **PT PLN (Persero) PLTG Borang** : Pekerjaan Social Mapping
5. **PT PLN (Persero) PLTGU Keramasan** : Pekerjaan Update Social Mapping
6. **PT PLN (Persero) PLTGU Indralaya** : Pekerjaan Update Social Mapping
7. **PT PLN (Persero) PLTGU Keramasan** : Pekerjaan Penyusunan Laporan Monitoring Biodiversity
8. **PT PLN (Persero) PLTGU Indralaya** : Pekerjaan Penyusunan Laporan Monitoring Biodiversity
9. **PT PLN (Persero) PLTG Borang** : Pekerjaan Penyusunan Laporan Monitoring Biodiversity
10. **PT PLN (Persero) UPDK Keramasan** : Pendampingan Penyusunan Dokumen Hijau PROPER Aspek Pemberdayaan Masyarakat dan Tanggap Kebencanaan

PENCAPAIAN



Tahun 2021

1. **PT PLN (Persero) PLTG Borang** : Pekerjaan Social Mapping
2. **PT PLN (Persero) PLTGU Keramasan** : Pekerjaan Update Social Mapping
3. **PT PLN (Persero) PLTGU Indralaya** : Pekerjaan Update Social Mapping
4. **PT PLN (Persero) PLTGU Keramasan** : Pekerjaan Penyusunan Laporan Monitoring Biodiversity
5. **PT PLN (Persero) PLTGU Indralaya** : Pekerjaan Penyusunan Laporan Monitoring Biodiversity
6. **PT PLN (Persero) PLTG Borang** : Pekerjaan Penyusunan Laporan Monitoring Biodiversity
7. **PT PLN (Persero) UPGK Keramasan** : Pendampingan Penyusunan Dokumen Hijau PROPER Aspek Pemberdayaan Masyarakat dan Tanggap Kebencanaan

Tahun 2020

1. **PT PLN (Persero) PLTGU Keramasan** : Pekerjaan Social Mapping
2. **PT PLN (Persero) PLTGU Indralaya** : Pekerjaan Social Mapping
3. **PT PLN (Persero) PLTG Borang** : Pekerjaan Penyusunan Laporan Monitoring Biodiversity
4. **PT PLN (Persero) PLTGU Keramasan** : Pekerjaan Penyusunan Laporan Monitoring Biodiversity
5. **PT PLN (Persero) PLTGU Indralaya** : Pekerjaan Penyusunan Laporan Monitoring Biodiversity
6. **PT PLN (Persero) UPGK Keramasan** : Pendampingan Penyusunan Dokumen Hijau PROPER Aspek Pemberdayaan Masyarakat

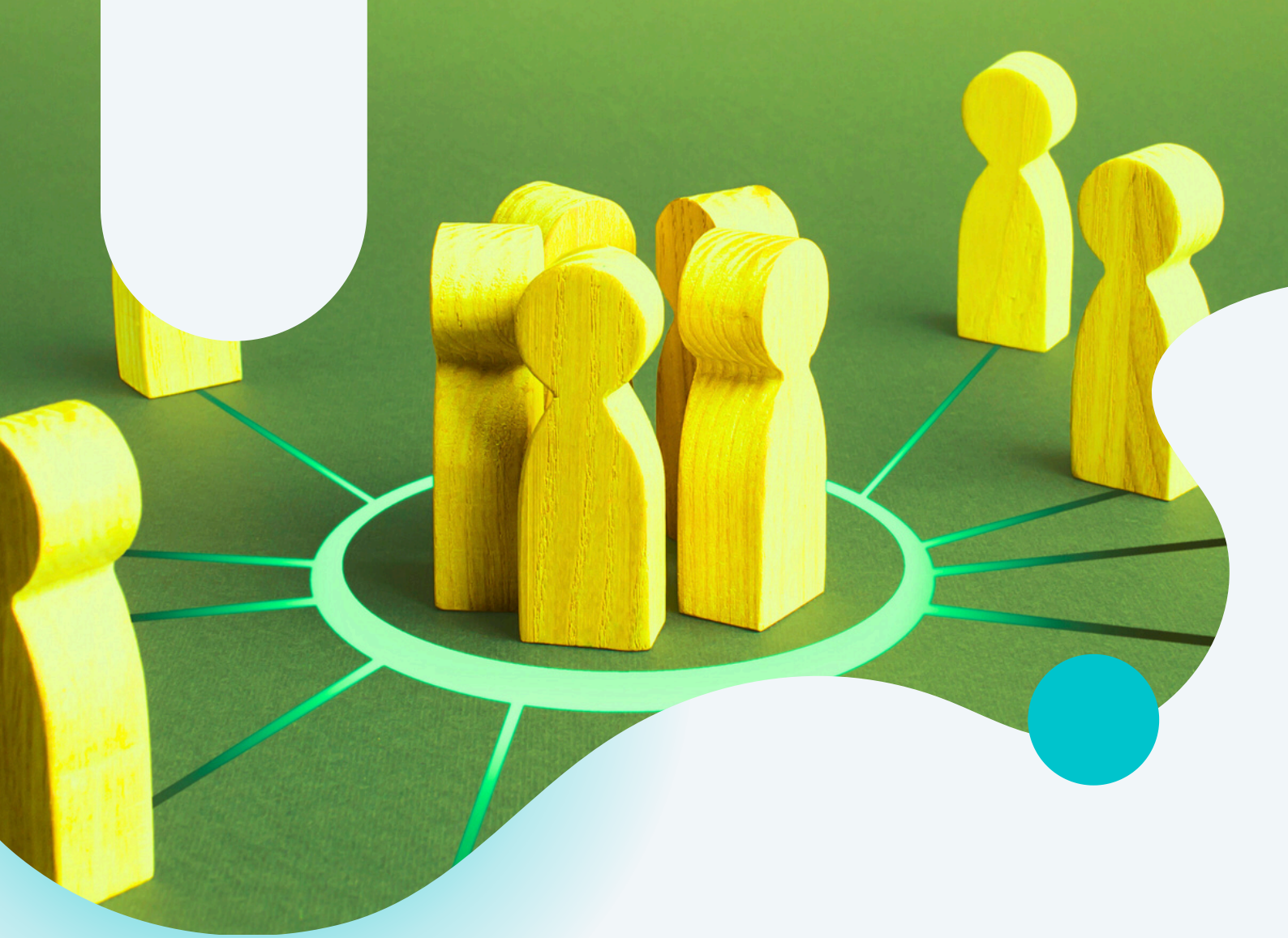

KONTAK KAMI



081 2172 1113



admin@ciptass.com



www.ciptass.com



*Bellezza BSA Lt. 1 SA1-06,
Permata Hijau, Jakarta
Selatan 12210*